TOTOLINK
The Smartest Network Device

Руководство по быстрой установке

Беспроводной адаптер

Модели: A1000UA, A2000UA,
A1900PE, A1200PE

V1.0 | 1801

Copyrights © TOTOLINK All rights reserved. Website: http://www.totolink.net
Информация в этом документе может быть изменена без предварительного уведомления.

Подключение сетевого адаптера

1 USB-адаптер

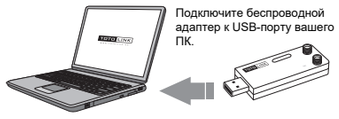

Подключите беспроводной адаптер к USB-порту вашего ПК.

2 PCI-адаптер

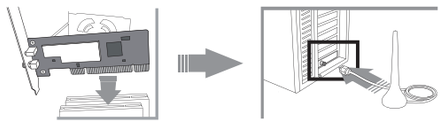

a. Установите адаптер
Вставьте адаптер в PCI-слот и зафиксируйте его.

b. Подсоедините антенну
Подключите внешнюю антенну к антенному порту

⚠ ПРИМЕЧАНИЕ
Если найдено новое оборудование, установите драйвер.

Больше информации на сайте www.totolink.net

Установка драйвера сетевого адаптера

1 Вставьте CD

2 Запустите CD, выберите соответствующую модель из списка, нажмите ***Install***.

3 Выберите пункт **I accept the terms of the license agreement**, нажмите **Next**.

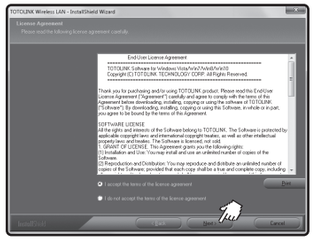

4 Выберите **Install driver and TOTOLINK WLAN Utility**, нажмите кнопку **Next**.

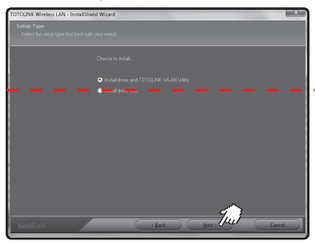

5 Нажмите клавишу **Install** для продолжения установки.

6 Установка завершена. Для запуска программы необходимо перезагрузить компьютер.

Конфигурация беспроводной сети в Windows 10

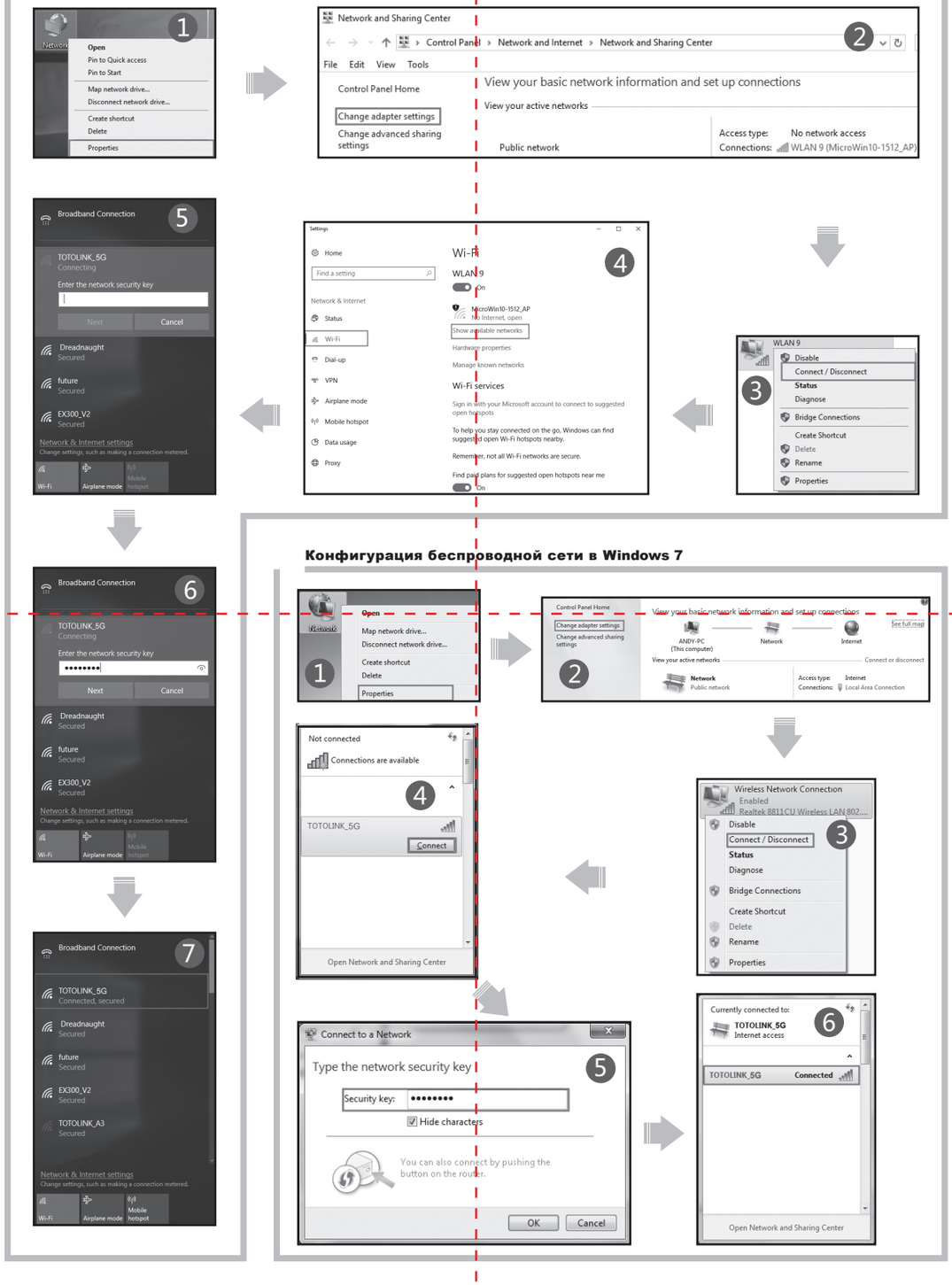

Конфигурация беспроводной сети в Windows 7